

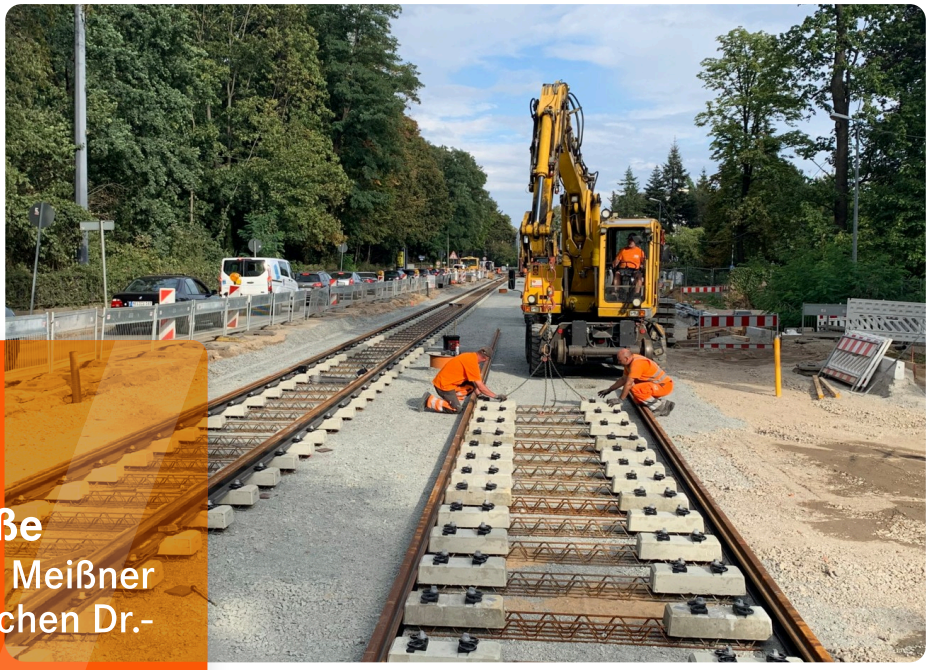

Projekt Meißnerstraße

Grundhafter Ausbau der Meißner Straße in Radebeul zwischen Dr.-Külz-Straße und Rennerbergstraße.

Ort:	Radebeul, Deutschland
Auftraggeber:	Dresdner Verkehrsbetriebe AG
Bauzeit:	05/2019 - 06/2020
Leistungen:	Rückbau 800 Doppel-Rahmengleis, Neubau 800 Doppelgleis (feste Fahrbahn) System Rheda City, Einbau 2 bauzeitlich genutzter Straßenbahnweichen
Ausführende Unternehmen:	Rhomberg Sersa Gleisbau GmbH

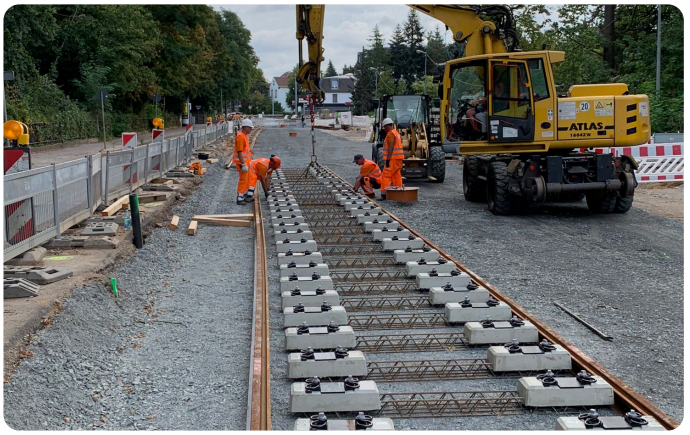

Die Dresdner Verkehrsbetriebe AG und die Kreisstadt Radebeul planen den Grundhaften Ausbau der Meißner Straße in Radebeul zwischen Dr.-Külz-Straße und Rennerbergstraße.
Die Baumaßnahme beinhaltet den grundhaften Ausbau der vorhandenen Straße und Gehwege auf einer Länge von 860m sowie die Verlegung von Gleisen für die Straßenbahn (Feste Fahrbahn – System Rheda City) auf einer Länge von 886m. Im Bauabschnitt enthalten sind 2 Haltestelle -Dr.Külz-Straße und Zillerstraße – welche im Zuge des Vorhabens barrierefrei ausgebaut werden.

Projektinhalt

- ✓ Rückbau 800 Doppel-Rahmengleis
- ✓ Neubau 800 Doppelgleis (feste Fahrbahn) System Rheda City
- ✓ Einbau 2 bauzeitlich genutzter Straßenbahnweichen
- ✓ Einbau 1800m^3 Beton

Kontakt:
Rhomberg Sersa Gleisbau GmbH
info.rsg@rsrg.com
rhomberg-sersa.com

Mehr erfahren: